

PIANTA A QUOTA +4.10  
(scala 1/100)

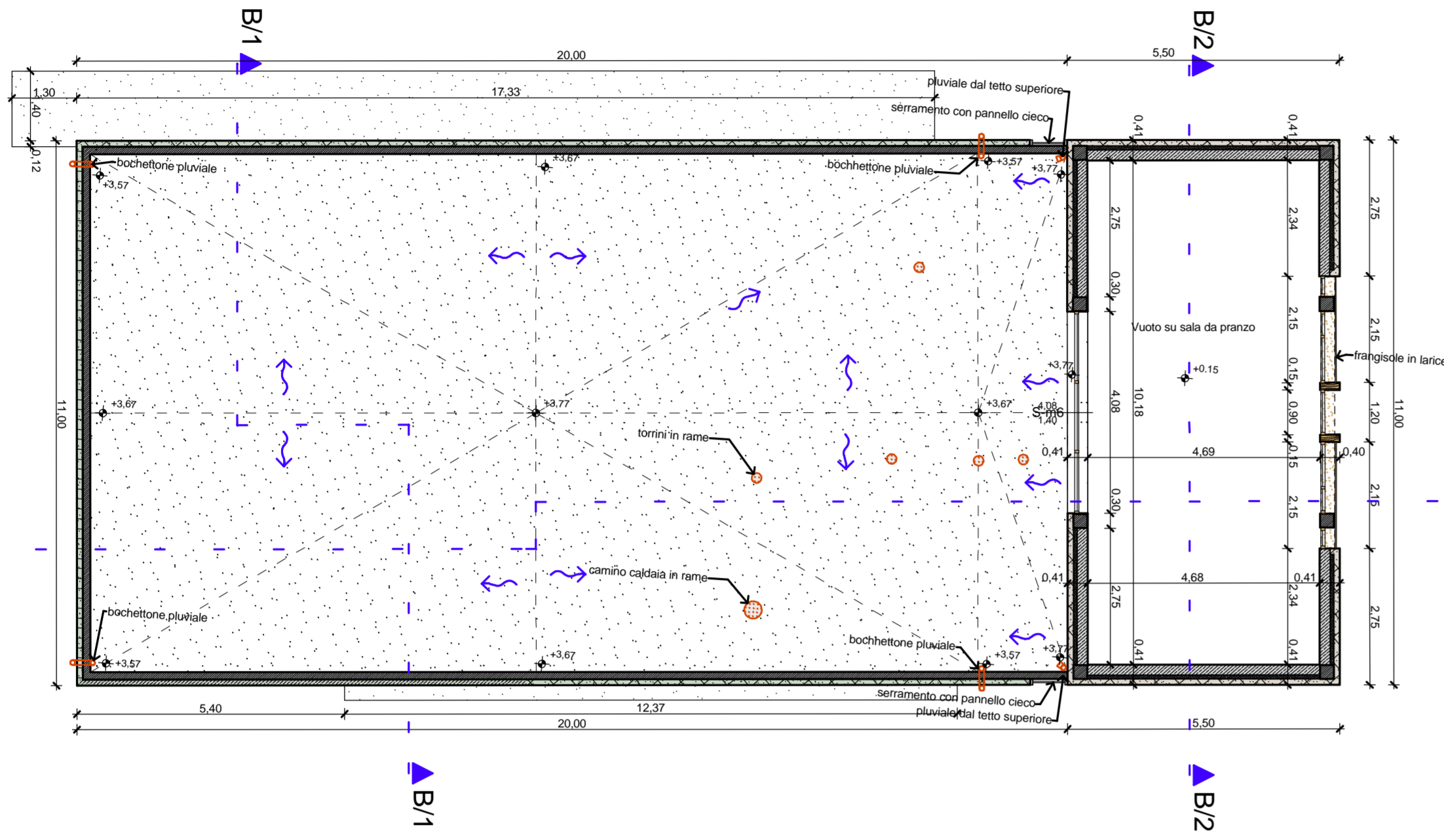

PIANTA A QUOTA +6.00  
(scala 1/100)

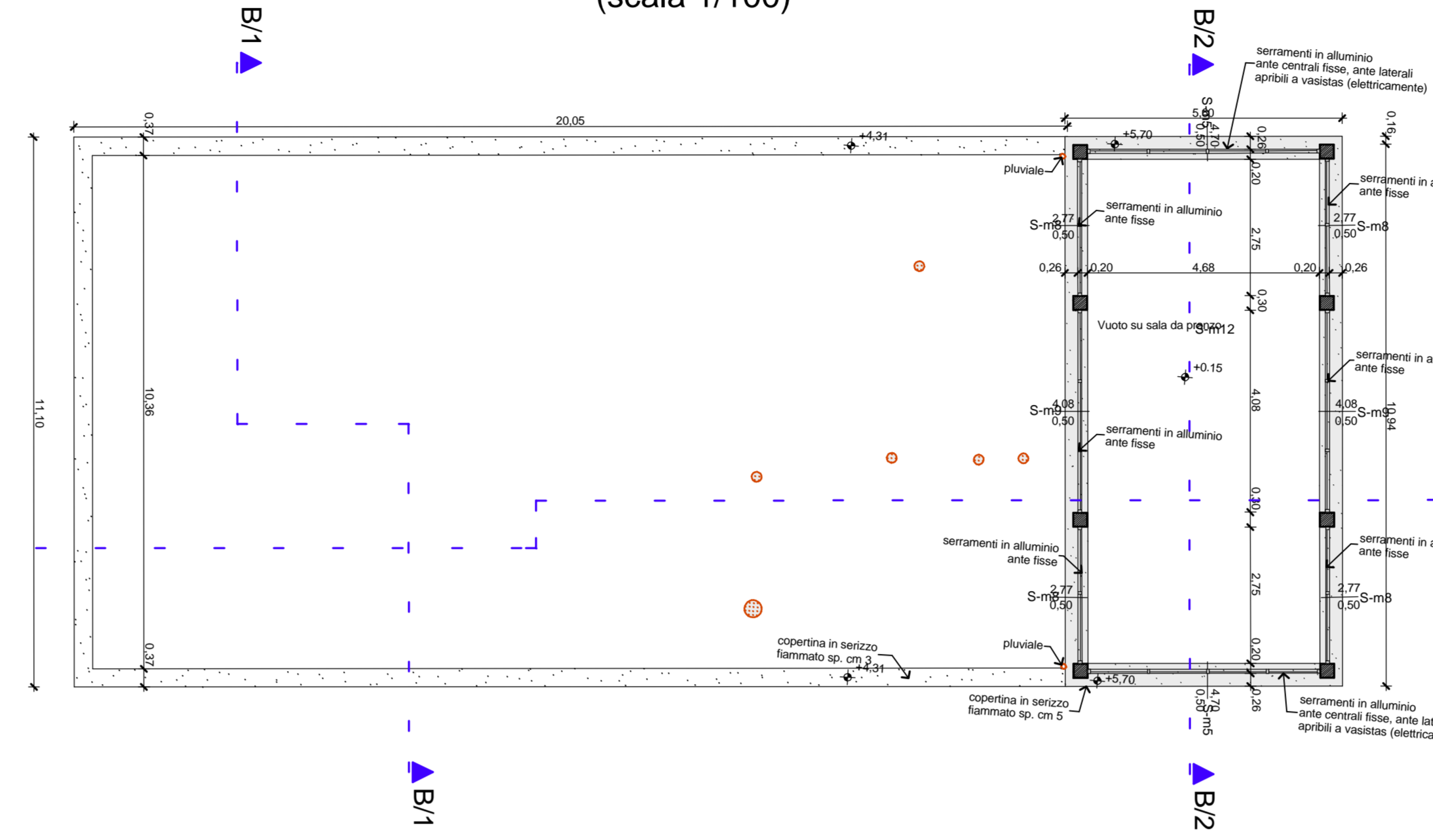

LIVELLO COPERTURA  
(scala 1/100)

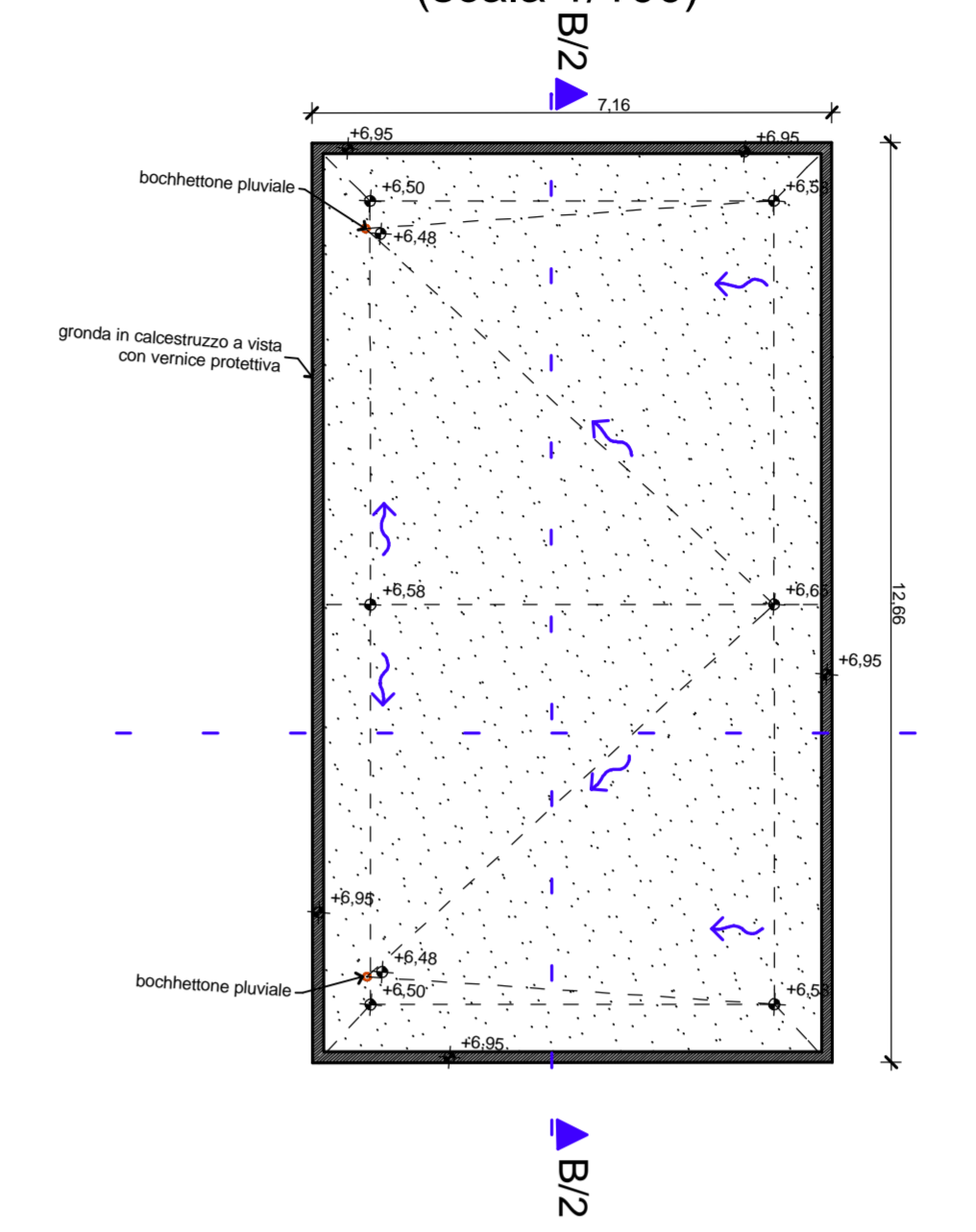

PIANTA A QUOTA +1.00  
PIANO TERRA  
(scala 1/50)

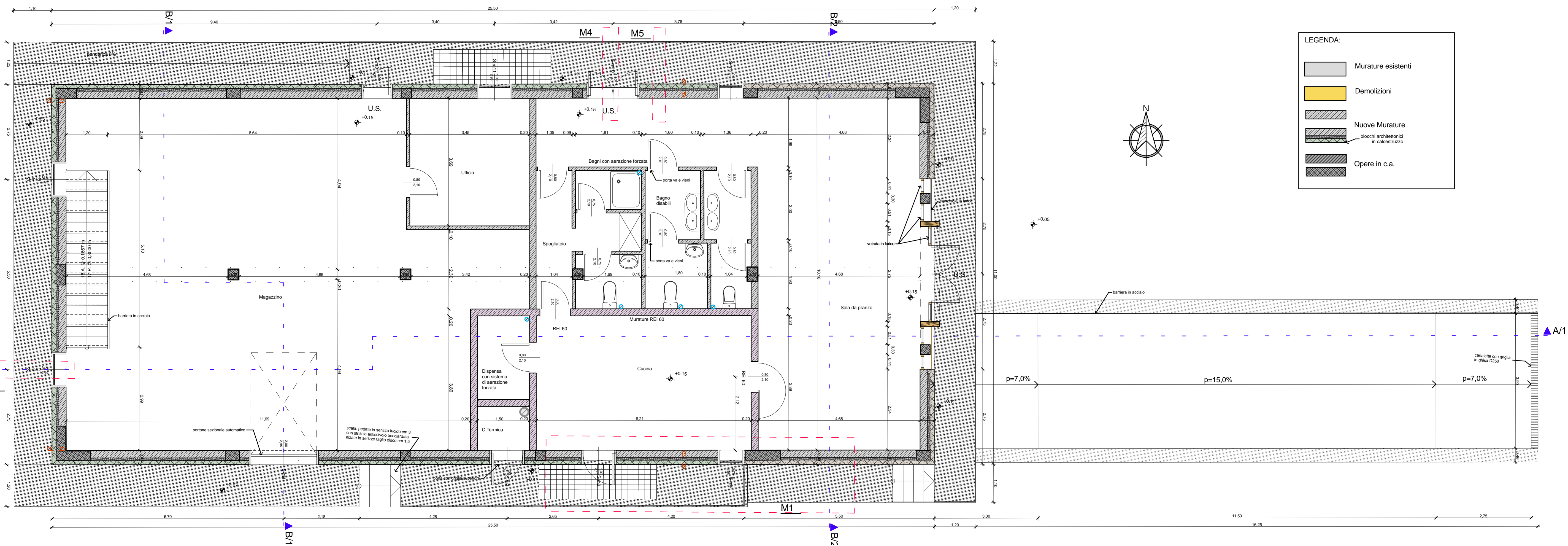

PIANTA A QUOTA -0.60  
PIANO INTERRATO  
(scala 1/50)

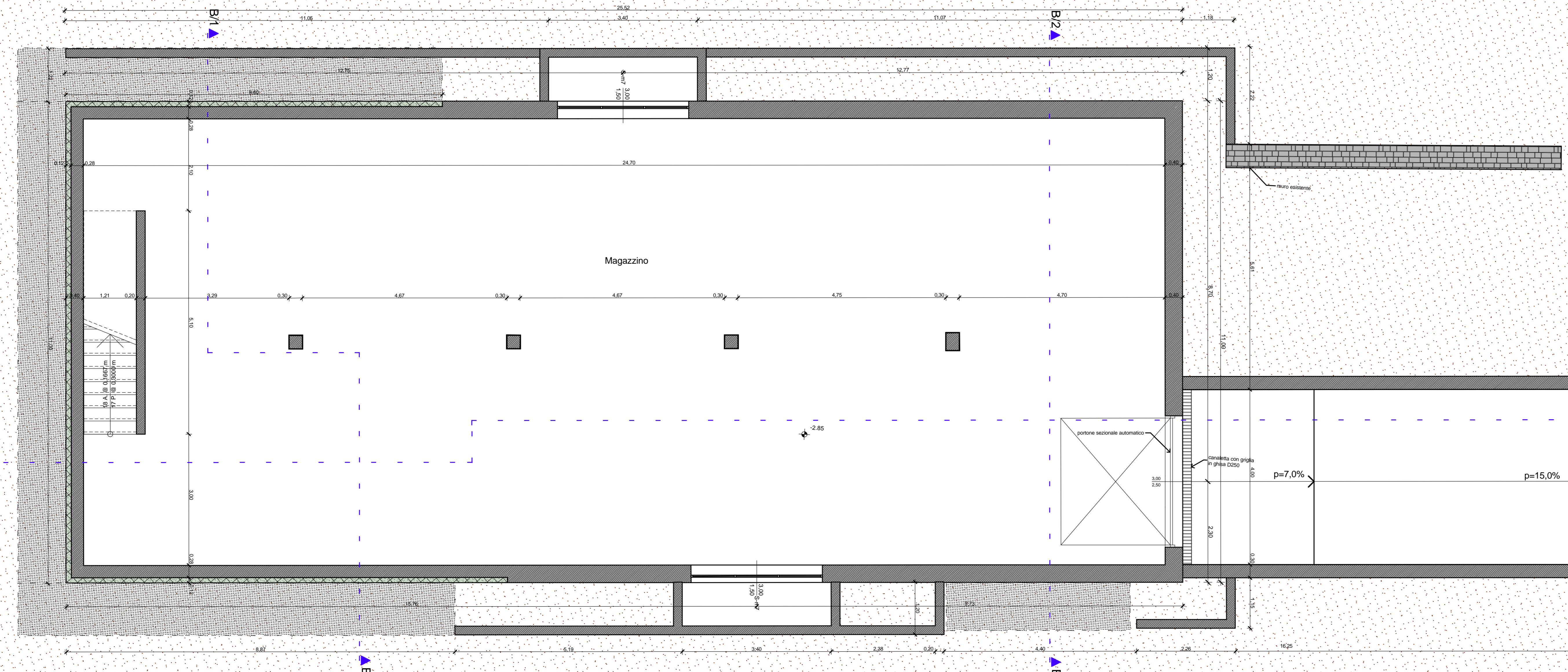

COMUNE DI DOMODOSSOLA  
PROVINCIA DEL VERBAIO-CUSO-OSISIA

MINISTERO DELLE INFRASTRUTTURE E DEI TRASPORTI

**SSIF**  
SOCIETA' SUBALPINA DI IMPRESE FERROVIARIE S.p.A.  
DOMODOSSOLA  
FERROVIA DOMODOSSOLA - CONFINE SVIZZERO (LOCARNO)  
VA MIZZOCCOLA N°9 - DOMODOSSOLA (VB)

REALIZZAZIONE DI RIMESSA PER ELETTROTRENI, EDIFICIO MENSA E LOCALE SPOGLIATOI A DOMO V - (L. 297/78)  
**PROGETTO ESECUTIVO**

OGGETTO: **NUOVA MENSA E MAGAZZINI - PLANIMETRIE** ELABORATO: **A.01.01**

PROGETTISTI: ATI A1: STUDIO ING. ASSOCIATI MARTELLI E GHEZZI-ING. BOSCHI E GRUGNI ASSOCIATI-ING. RUSPA-ING. VALENTINI-DOTT. MARRONE  
CAPO GRUPPO MANDATARIA: **A.I. STUDIO INGEGNERIA ASSOCIATI**  
MILANO, VIALE BELLESI, 10 - 20121 MILANO (MI)  
TEL. 02.86110000 - FAX 02.86110001  
E-MAIL: a.i.studio@libero.it

MANDANTI:  
BOSCHI-GRUGNI ASSOCIATI  
Ingegneria Civile  
Via Cavour, 11 - 00187 ROMA (RM)  
TEL. 06.48.907

ING. ANDREA VALENTINI  
Via Cavour, 11 - 00187 ROMA (RM)  
TEL. 06.48.907

PROGETTISTA: **IL COMMITTEE SSIF S.p.A.**  
MINISTERO DELLE INFRASTRUTTURE E DEI TRASPORTI

REV	DATA	DESCRIZIONE	SCALA
0	DICEMBRE 05	Emissione Progetto Definitivo	1:100 - 1:50
1	GIUGNO 06	Emissione Progetto Esecutivo	FILE
2			